

Comune di Nole
Città' Metropolitana di Torino

Progetto di ristrutturazione ed adeguamento
igienico funzionale ed impiantistico
dell'edificio comunale denominato ex scuole
di Vauda di Via Ponte Masino 1
1° Lotto

PROGETTO ESECUTIVO

Pianta piano seminterato

PROGETTISTA

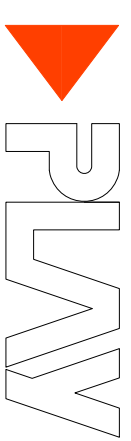

STUDIO TECNICO ASSOCIATO

Arch. Roberta Maggiora

Ing. Nicola Mordà

Geom. Glandomenico Pison

Ing. Fabio Sessa

Via Maggiore, 11 - 10010 Bairo (TO)

tel. +39 01154555 - fax +39 0124 570211 - mail info@playprogetti.it

DATA: Dicembre 2018

SCALA: 1:50

E' vietata qualsiasi riproduzione non autorizzata

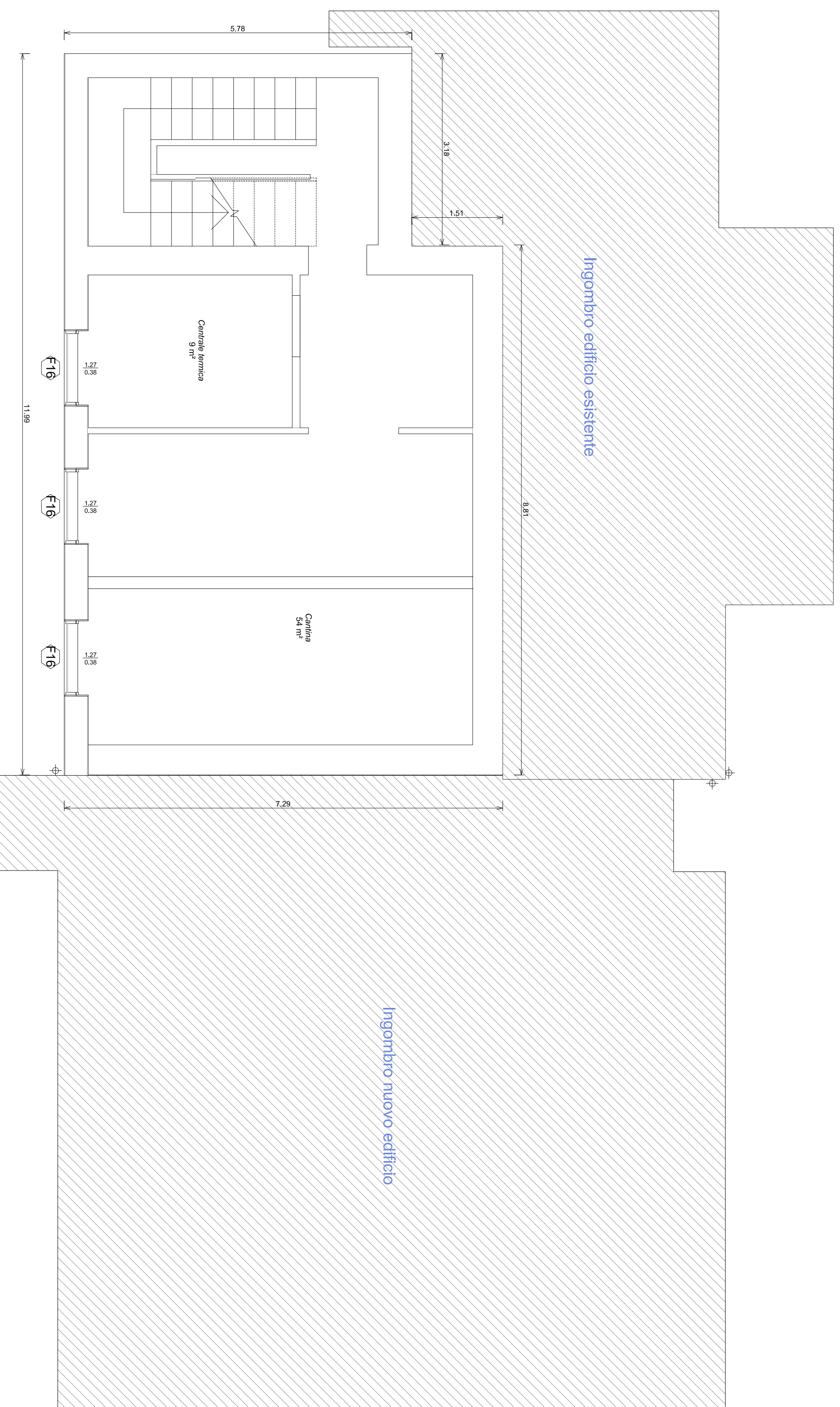

PLANIMETRIA SEMINTERATO

1:50